

Tarifs et principales réductions

	Conditions	Prix
Gratuité	Enfants de moins de 4 ans accompagnés d'un adulte	GRATUIT
Correspondance	Tout client utilisateur de l'un des titres de transport ci-dessous peut bénéficier d'une correspondance gratuite dans la journée sur le réseau BreizhGo (ex Penn ar Bed) (sauf Quimper-Brest) ainsi que sur les réseaux urbains de Brest, Quimper, Quimperlé, Morlaix, Concarneau et de Landerneau.	GRATUIT
Plein tarif	Billet unitaire*	2,00 €
Roulez jeunesse	Billet unitaire délivré pour les moins de 25 ans*	1,50 €
Aide à la mobilité	Billet unitaire valable sur présentation de la carte nominative "aide à la mobilité" délivrée par les CCAS des communes et les CDAS. Permet de bénéficier d'une correspondance gratuite sur l'ensemble du réseau BreizhGo (ex Penn ar Bed)	0,75 €
Carnet 10 tickets	Carnet de 10 tickets*	15,00 €
Abonnement mensuel	Carte nominative valable 1 mois calendaire sur l'ensemble du réseau*	40,00 €
Abonnement annuel	Carte nominative valable 1 an sur l'ensemble du réseau*	400,00 €
Abonnement mensuel jeune	Carte nominative pour les moins de 25 ans ou les étudiants. Valable 1 mois calendaire sur l'ensemble du réseau*	32,00 €
Abonnement annuel jeune	Carte nominative pour les moins de 25 ans ou les étudiants. Valable 1 an sur l'ensemble du réseau*	320,00 €
Abonnement mensuel Aide à la mobilité	Carte nominative sur présentation de la carte "aide à la mobilité". Valable 1 mois calendaire sur l'ensemble du réseau	20,00 €

* Sauf ligne Quimper - Brest.
Pour plus d'informations, se renseigner auprès du conducteur ou au 02 98 90 88 89.

BREIZHGO

Le réseau de transport de la Région Bretagne



Organisatrice du transport ferroviaire (TER), routier interurbain et scolaire (hors agglomérations) et des liaisons maritimes vers les îles, la Région a choisi d'appeler son grand réseau de mobilité BreizhGo.

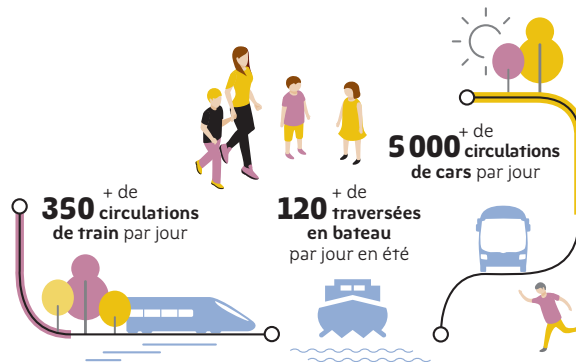

Informations

Comment lire une fiche horaire :

- Vérifier le sens de la ligne : lecture de haut en bas : origine vers destination.
- Les départs sont classés de gauche à droite du plus tôt au plus tard.
- Rechercher votre point de départ et l'horaire qui vous conviennent.
- Vérifier les jours de circulation*.

* Légende des jours de circulation :

L : Lundi ; M : Mardi ; Me : Mercredi ; J : Jeudi ; V : Vendredi ; S : Samedi ; D : Dimanche ; F : Férié

- Vérifier s'il y a un ou des renvoi (s) à consulter pour l'horaire que vous avez sélectionné.
- Les aléas de la circulation peuvent entraîner des retards. Merci d'en tenir compte pour choisir votre horaire de circulation, notamment en cas de correspondance avec un départ SNCF ou d'un car du réseau BreizhGo (ex Penn ar Bed).

Avant de prendre l'autocar :

- Être présent à l'arrêt cinq minutes avant l'horaire de passage annoncé.
- Préparer votre titre de transport ou votre monnaie si vous achetez votre ticket au conducteur (merci de faire l'appoint).
- Vérifier la destination indiquée sur le véhicule.
- Faire signe au conducteur.

Bon à savoir :

- Le port de la ceinture de sécurité est obligatoire (sous peine d'une amende de 135 €).
- Le transporteur dégage toute responsabilité en cas de perte ou de vol de bagages.
- Animaux : sont acceptés les animaux de petite taille voyageant dans un contenant correctement fermé (sac, panier...).
- Les vélos peuvent être embarqués en soute sous réserve d'un espace suffisant et aux risques et périls de leur propriétaire.
- Groupe : Pour les groupes de plus de 10 personnes, renseignements et réservation auprès du transporteur au plus tard la veille de votre déplacement.
- Abonnez-vous ! Votre employeur finance 50% de votre abonnement !

Roscoff - Lesneven

Jours de circulation	LMMe		LMMe		LMMe		LMMe		LMMe		LMMe		LMMe		LMMe		
	JV	D/F	JVS	JV	JVS	JVS	D/F	JVS	JVS	JVS	JVS	D/F	JVS	JVS	D/F	JVS	
ROSCOFF Quai d'Auxerre			08:03	08:34	09:10	09:42	11:03	11:03	12:11	12:35	15:23	15:43	16:53	17:18	18:41	19:32	19:42
ROSCOFF Ferry			08:07	08:38	09:14	09:46	11:07	11:07	12:15	12:39	15:27	15:47	16:57	17:22	18:45	19:36	19:46
SAINT-POL-DE-LÉON Office de Tourisme	06:00	08:15	08:48	09:25	09:57	11:18	11:18	12:26	12:49	15:38	15:58	17:08	17:33	18:58	19:47	19:57	
PLOUGOULM Croissant	06:07	08:22	08:56		10:04				12:57		16:06	17:16	17:41				
SIBIRIL Bourg	06:09	08:24	08:58		10:06				12:59		16:08	17:18	17:43				
CLÉDER Bourg	06:15	08:30	09:04		10:12				13:05		16:14	17:24	17:49				
CLÉDER Kerider	06:18	08:33	09:07		10:15				13:08		16:17	17:27	17:52				
PLOUESCAT Place de l'Europe	06:21	08:36	09:10		10:18				13:11		16:20	17:30	17:55				
PLOUESCAT Place Wanfried	06:23	08:38	09:12		10:21				13:14		16:23	17:33	17:58				
PLOUESCAT Casino	06:26	08:41	09:15		10:24				13:17		16:26	17:36	18:01				
PLOUNÉVEZ-LOCHRIST Kerdelant	06:28	08:43	09:17		10:26				13:19		16:29	17:39	18:04				
PLOUNÉVEZ-LOCHRIST Bourg	06:32	08:46	09:19		10:29				13:22		16:32	17:42	18:07				
LANHOUARNEAU Bourg	06:40	08:53	09:27		10:37				13:31		16:41	17:51	18:16				
LESNEVEN Carmarthen	06:53	09:06	09:42		10:51				13:47		16:55	18:03	18:32				
Correspondance pour Brest à "Lesneven, Carmarthen" Ligne 21																	
BREST Gare Routière SNCF	07:58	10:04	10:49		11:55				14:58		18:05	19:05	19:37				
Correspondances pour ligne 23																	
			09:55*		11:00*				14:10*								
Correspondances pour ligne 24																	
					10:57*				14:10*								
Correspondances pour ligne 26																	
			09:55*								17:10*						



Service accessible aux personnes à mobilité réduite. ATTENTION pour les personnes en fauteuil, RÉSERVATION impérative au 02 98 90 88 89 la veille avant 17h00 ou le vendredi avant 17h00 pour les services du samedi et du lundi

ATTENTION : Arrêt 'SAINT-POL-DE-LÉON Office de Tourisme' transféré à 'SAINT-POL-DE-LÉON Avenue des Carmes' les mardis / Arrêt 'SAINT-POL-DE-LÉON Trofeunteun' supprimé les mardis.

BREIZHGO

Le réseau de transport public 100% Bretagne

Été
2019

Roscoff
Lesneven



ligne
25



Horaires valables du 6 juillet au 1^{er} septembre 2019
(sous réserve de modification du calendrier de l'Éducation Nationale)

<http://www.breizhgo.bzh>

- ROSCOFF Quai d'Auxerre
- ROSCOFF Boulevard de Plymouth
- ROSCOFF Ferry
- ROSCOFF Le Rhun
- ROSCOFF Bonne Nouvelle
- SAINT-POL-DE-LÉON Trofeunteun
- SAINT-POL-DE-LÉON Office de Tourisme
- SAINT-POL-DE-LÉON Ti Kastelliz
- SAINT-POL-DE-LÉON Kergompez
- PLOUGOULM Croissant
- SIBIRIL Bourg
- SIBIRIL Château d'eau
- CLÉDER Les Ajoncs d'Or
- CLÉDER Bourg
- CLÉDER Kerider
- PLOUESCAT Gorre Bloue
- PLOUESCAT Place de l'Europe
- PLOUESCAT Place Wanfried
- PLOUESCAT Crinou
- PLOUESCAT Casino
- PLOUNÉVEZ-LOCHRIST Kerdelant
- PLOUNÉVEZ-LOCHRIST Bourg
- PLOUNÉVEZ-LOCHRIST Kerjean
- LANHOUARNEAU Bourg
- LANHOUARNEAU Cité des pins
- LESNEVEN Coatidrun
- LESNEVEN Carmarthen

Comment lire une fiche horaire :

- Vérifier le sens de la ligne : lecture de haut en bas : origine vers destination.
- Les départs sont classés de gauche à droite du plus tôt au plus tard.
- Rechercher votre point de départ et l'horaire qui vous conviennent.
- Vérifier les jours de circulation*.

* Légende des jours de circulation :
 L : Lundi ; M : Mardi ; Me : Mercredi ; J : Jeudi ; V : Vendredi ; S : Samedi ; D : Dimanche ;
 F : Férié

- Vérifier s'il y a un ou des renvoi (s) à consulter pour l'horaire que vous avez sélectionné.
- Les aléas de la circulation peuvent entraîner des retards. Merci d'en tenir compte pour choisir votre horaire de circulation, notamment en cas de correspondance avec un départ SNCF ou d'un car du réseau BreizhGo (ex Penn ar Bed).

Avant de prendre l'autocar :

- Être présent à l'arrêt cinq minutes avant l'horaire de passage annoncé.
- Préparer votre titre de transport ou votre monnaie si vous achetez votre ticket au conducteur (merci de faire l'appoint).
- Vérifier la destination indiquée sur le véhicule.
- Faire signe au conducteur.

Bon à savoir :

- Le port de la ceinture de sécurité est obligatoire (sous peine d'une amende de 135 €).
- Le transporteur dégage toute responsabilité en cas de perte ou de vol de bagages.
- Animaux : sont acceptés les animaux de petite taille voyageant dans un contenant correctement fermé (sac, panier...).
- Les vélos peuvent être embarqués en soute sous réserve d'un espace suffisant et aux risques et périls de leur propriétaire.
- Groupe : Pour les groupes de plus de 10 personnes, renseignements et réservation auprès du transporteur au plus tard la veille de votre déplacement.
- Abonnez-vous ! Votre employeur finance 50% de votre abonnement !

Jours de circulation	D/F	LMM	LM	LMM	D/F	LM	LM	LM	LM	LM	D/F	LM	LM	LM	
		JVS	JV	JVS		JVS	JVS	JVS	JVS	JVS		JVS	JVS	JVS	
BREST Gare Routière SNCF			07:10		09:00	09:02	10:00					16:29	17:30	17:30	
Ligne 21 au départ de Brest (Lesneven) puis correspondance pour la ligne 25 à Lesneven arrêt "Carmarthen"															
LESNEVEN Carmarthen			08:05		09:55	09:55	10:57					17:31	18:26	18:36	
LANHOUARNEAU Bourg			08:13		10:03	10:03	11:06					17:40	18:34	18:44	
PLOUNÉVEZ-LOCHRIST Bourg			08:20		10:10	10:10	11:13					17:47	18:41	18:51	
PLOUNÉVEZ-LOCHRIST Kerdelant			08:22		10:12	10:12	11:15					17:49	18:43	18:53	
PLOUESCAT Casino			08:24		10:14	10:14	11:17					17:51	18:45	18:55	
PLOUESCAT Place Wanfried			08:28		10:18	10:18	11:21					17:55	18:49	18:59	
PLOUESCAT Place de l'Europe			08:30		10:20	10:20	11:23					17:57	18:51	19:01	
CLÉDER Kerider			08:32		10:22	10:22	11:25					17:59	18:53	19:03	
CLÉDER Bourg			08:35		10:25	10:25	11:28					18:02	18:56	19:06	
SIBIRIL Bourg			08:41		10:31	10:31	11:34					18:08	19:02	19:12	
PLOUGOULM Croissant			08:44		10:34	10:34	11:37					18:11	19:05	19:15	
SAINT-POL-DE-LÉON Office de Tourisme	07:45	08:15	08:53	09:26	10:43	10:43	11:48	12:16	15:02	15:23	16:35	16:58	18:21	19:13	19:25
ROSCOFF Ferry	07:53	08:23	09:01	09:34	10:52	10:52	11:56	12:24	15:10	15:31	16:42	17:06	18:29	19:20	19:33
ROSCOFF Quai d'Auxerre	08:00	08:30	09:09	09:41	11:00	11:00	12:05	12:31	15:18	15:38	16:50	17:13	18:37	19:29	19:40

 Service accessible aux personnes à mobilité réduite. ATTENTION pour les personnes en fauteuil, RÉSERVATION impérative au 02 98 90 88 89 la veille avant 17h00 ou le vendredi avant 17h00 pour les services du samedi et du lundi
 ATTENTION : Arrêt 'SAINT-POL-DE-LÉON Office de Tourisme' transféré à 'SAINT-POL-DE-LÉON Avenue des Carmes' les mardis / Arrêt 'SAINT-POL-DE-LÉON Trofeunteun' supprimé les mardis.

BREIZHGO

Le réseau de transport de la Région Bretagne



**Salarié·e·s,
 voyagez à moitié prix
 sur le réseau BreizhGo
 grâce à la prime transport***



* Offre valable pour tout abonnement sur le réseau BreizhGo.
 Toute l'info sur www.breizhgo.bzh/prime-transport



 Bihan
 Za du Parcou - 29260 LESNEVEN
 Tél. : 02 98 83 45 80 - Fax : 02 98 83 49 43
 Internet : www.bihan.bzh
 Mail : info@bihan.bzh

Renseignements

Tout savoir sur le réseau

BreizhGo (ex Penn ar Bed)

 **02 98 90 88 89**

Du lundi au samedi : 6h50 - 19h15
 Dimanche/férié toute l'année (hors juillet / août) : 16h00 - 19h45
 Dimanche/férié juillet et août : Quimper 10h00 - 13h45 et 14h30 - 19h15 / Brest 9h15 - 11h15 et 13h00 - 19h30

Lieux de vente

Pour tous les billets avec ou sans réduction : dans les autocars.

- CLÉDER, Tabac-Presses Au Butun
- LESNEVEN, Café Troadec
- LESNEVEN, Office de tourisme
- LESNEVEN, Cars Bihan
- BREST, Gare routière
- SAINT-POL-DE-LÉON, Maison de la Presse (9 rue du Général Leclerc)
- PLOUESCAT, La Savonnerie (8 Place Général de Gaulle)

BREIZHGO

Le réseau de transport public 100% Bretagne

Contact TER BREIZHGO
 0 800 880 562
 Du lundi au vendredi de 6h15 à 20h, le samedi de 9h à 16h, et le dimanche/fêtes de 13h à 20h
 Facebook TER BreizhGo via Messenger

Renseignements SNCF : 36 35 (0,40 €/min).

Des services complémentaires de transport à la demande sur réservation existent sur certaines parties du territoire départemental. Renseignements sur www.breizhgo.bzh ou appel au 02 98 90 88 89.