

## Tarifs et principales réductions

	Conditions	Prix
Gratuité	Enfants de moins de 4 ans accompagnés d'un adulte	GRATUIT
Correspondance	Tout client utilisateur de l'un des titres de transport ci-dessous peut bénéficier d'une correspondance gratuite <b>dans la journée</b> sur le réseau BreizhGo (ex Penn ar Bed) (sauf Quimper-Brest) ainsi que sur les réseaux urbains de Brest, Quimper, Quimperlé, Morlaix, Concarneau et de Landerneau.	GRATUIT
Plein tarif	Billet unitaire*	2,00 €
Roulez jeunesse	Billet unitaire délivré pour les moins de 25 ans*	1,50 €
Aide à la mobilité	Billet unitaire valable sur présentation de la carte nominative "aide à la mobilité" délivrée par les CCAS des communes et les CDAS. Permet de bénéficier d'une correspondance gratuite sur l'ensemble du réseau BreizhGo (ex Penn ar Bed)	0,75 €
Carnet 10 tickets	Carnet de 10 tickets*	15,00 €
Abonnement mensuel	Carte nominative valable 1 mois calendaire sur l'ensemble du réseau*	40,00 €
Abonnement annuel	Carte nominative valable 1 an sur l'ensemble du réseau*	400,00 €
Abonnement mensuel jeune	Carte nominative pour les moins de 25 ans ou les étudiants. Valable 1 mois calendaire sur l'ensemble du réseau*	32,00 €
Abonnement annuel jeune	Carte nominative pour les moins de 25 ans ou les étudiants. Valable 1 an sur l'ensemble du réseau*	320,00 €
Abonnement mensuel Aide à la mobilité	Carte nominative sur présentation de la carte "aide à la mobilité". Valable 1 mois calendaire sur l'ensemble du réseau	20,00 €

\* Sauf ligne Quimper - Brest.  
Pour plus d'informations, se renseigner auprès du conducteur ou au 02 98 90 88 89.

# BREIZHGO

Le réseau de transport de la Région Bretagne



Organisatrice du transport ferroviaire (TER), routier interurbain et scolaire (hors agglomérations) et des liaisons maritimes vers les îles, la Région a choisi d'appeler son grand réseau de mobilité BreizhGo.

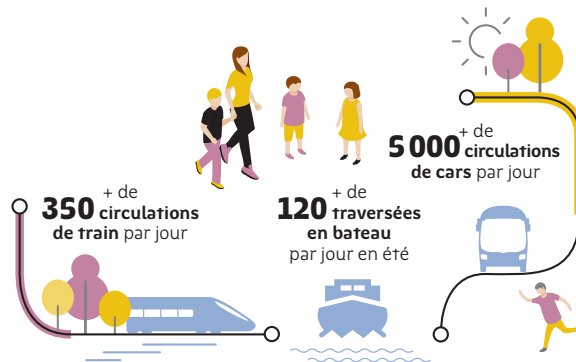

## Informations

### Comment lire une fiche horaire :

- Vérifier le sens de la ligne : lecture de haut en bas : origine vers destination.
- Les départs sont classés de gauche à droite du plus tôt au plus tard.
- Rechercher votre point de départ et l'horaire qui vous conviennent.
- Vérifier les jours de circulation\*.

\* Légende des jours de circulation :

L : Lundi ; M : Mardi ; Me : Mercredi ; J : Jeudi ; V : Vendredi ; S : Samedi ; D : Dimanche ; F : Férié

- Vérifier s'il y a un ou des renvoi (s) à consulter pour l'horaire que vous avez sélectionné.
- Les aléas de la circulation peuvent entraîner des retards. Merci d'en tenir compte pour choisir votre horaire de circulation, notamment en cas de correspondance avec un départ SNCF ou d'un car du réseau BreizhGo (ex Penn ar Bed).

### Avant de prendre l'autocar :

- Être présent à l'arrêt cinq minutes avant l'horaire de passage annoncé.
- Préparer votre titre de transport ou votre monnaie si vous achetez votre ticket au conducteur (merci de faire l'appoint).
- Vérifier la destination indiquée sur le véhicule.
- Faire signe au conducteur.

### Bon à savoir :

- Le port de la ceinture de sécurité est obligatoire (sous peine d'une amende de 135 €).
- Le transporteur dégage toute responsabilité en cas de perte ou de vol de bagages.
- Animaux : sont acceptés les animaux de petite taille voyageant dans un contenant correctement fermé (sac, panier...).
- Les vélos peuvent être embarqués en soute sous réserve d'un espace suffisant et aux risques et périls de leur propriétaire.
- Groupe : Pour les groupes de plus de 10 personnes, renseignements et réservation auprès du transporteur au plus tard la veille de votre déplacement.
- Abonnez-vous ! Votre employeur finance 50% de votre abonnement !

## Roscoff - Lesneven

Jours de circulation	LMM	D/F	LMM	LMM	LMM	LMM	D/F	LMM	LMM	LMM	LMM	D/F	LMM	LMM	LMM		
	JV		JVS	JV	JVS	JVS		JVS	JVS	JVS	JVS		JVS	JVS	JVS		
<b>ROSCOFF</b> Quai d'Auxerre			<b>08:03</b>	<b>08:34</b>	<b>09:10</b>	<b>09:42</b>	<b>11:03</b>	<b>11:03</b>	<b>12:11</b>	<b>12:35</b>	<b>15:23</b>	<b>15:43</b>	<b>16:53</b>	<b>17:18</b>	<b>18:41</b>	<b>19:32</b>	<b>19:42</b>
ROSCOFF Ferry			08:07	08:38	09:14	09:46	11:07	11:07	12:15	12:39	15:27	15:47	16:57	17:22	18:45	19:36	19:46
<b>SAINT-POL-DE-LÉON</b> Office de Tourisme	<b>06:00</b>	<b>08:15</b>	<b>08:48</b>	<b>09:25</b>	<b>09:57</b>	<b>11:18</b>	<b>11:18</b>	<b>12:26</b>	<b>12:49</b>	<b>15:38</b>	<b>15:58</b>	<b>17:08</b>	<b>17:33</b>	<b>18:58</b>	<b>19:47</b>	<b>19:57</b>	
PLOUGOULM Croissant	06:07	08:22	08:56		10:04				12:57		16:06	17:16	17:41				
SIBIRIL Bourg	06:09	08:24	08:58		10:06				12:59		16:08	17:18	17:43				
CLÉDER Bourg	06:15	08:30	09:04		10:12				13:05		16:14	17:24	17:49				
CLÉDER Kerider	06:18	08:33	09:07		10:15				13:08		16:17	17:27	17:52				
PLOUESCAT Place de l'Europe	06:21	08:36	09:10		10:18				13:11		16:20	17:30	17:55				
PLOUESCAT Place Wanfried	06:23	08:38	09:12		10:21				13:14		16:23	17:33	17:58				
PLOUESCAT Casino	06:26	08:41	09:15		10:24				13:17		16:26	17:36	18:01				
PLOUNÉVEZ-LOCHRIST Kerdelant	06:28	08:43	09:17		10:26				13:19		16:29	17:39	18:04				
PLOUNÉVEZ-LOCHRIST Bourg	06:32	08:46	09:19		10:29				13:22		16:32	17:42	18:07				
LANHOUARNEAU Bourg	06:40	08:53	09:27		10:37				13:31		16:41	17:51	18:16				
<b>LESNEVEN</b> Carmarthen	<b>06:53</b>	<b>09:06</b>	<b>09:42</b>		<b>10:51</b>				<b>13:47</b>		<b>16:55</b>	<b>18:03</b>	<b>18:32</b>				
<b>Correspondance pour Brest à "Lesneven, Carmarthen" Ligne 21</b>	<b>06:55</b>	<b>09:10</b>	<b>09:47</b>		<b>10:53</b>				<b>13:56</b>		<b>17:02</b>	<b>18:08</b>	<b>18:40</b>				
BREST Gare Routière SNCF	07:58	10:04	10:49		11:55				14:58		18:05	19:05	19:37				
<b>Correspondances pour ligne 23</b>			<b>09:55*</b>		<b>11:00*</b>				<b>14:10*</b>								
<b>Correspondances pour ligne 24</b>					<b>10:57*</b>				<b>14:10*</b>								
<b>Correspondances pour ligne 26</b>			<b>09:55*</b>								<b>17:10*</b>						

\* Consulter la fiche horaires de la ligne concernée pour vérifier les jours de circulation



Service accessible aux personnes à mobilité réduite. ATTENTION pour les personnes en fauteuil, RÉSERVATION impérative au 02 98 90 88 89 la veille avant 17h00 ou le vendredi avant 17h00 pour les services du samedi et du lundi

ATTENTION : Arrêt 'SAINT-POL-DE-LÉON Office de Tourisme' transféré à 'SAINT-POL-DE-LÉON Avenue des Carmes' les mardis / Arrêt 'SAINT-POL-DE-LÉON Trofeunteun' supprimé les mardis.



Été 2019

Roscoff Lesneven



ligne 25

Horaires valables du 6 juillet au 1<sup>er</sup> septembre 2019 (sous réserve de modification du calendrier de l'Éducation Nationale)

<http://www.breizhgo.bzh>

- ROSCOFF Quai d'Auxerre
- ROSCOFF Boulevard de Plymouth
- ROSCOFF Ferry
- ROSCOFF Le Rhun
- ROSCOFF Bonne Nouvelle
- SAINT-POL-DE-LÉON Trofeunteun
- SAINT-POL-DE-LÉON Office de Tourisme
- SAINT-POL-DE-LÉON Ti Kastelliz
- SAINT-POL-DE-LÉON Kergompez
- PLOUGOULM Croissant
- SIBIRIL Bourg
- SIBIRIL Château d'eau
- CLÉDER Les Ajoncs d'Or
- CLÉDER Bourg
- CLÉDER Kerider
- PLOUESCAT Gorre Bloue
- PLOUESCAT Place de l'Europe
- PLOUESCAT Place Wanfried
- PLOUESCAT Crinou
- PLOUESCAT Casino
- PLOUNÉVEZ-LOCHRIST Kerdelant
- PLOUNÉVEZ-LOCHRIST Bourg
- PLOUNÉVEZ-LOCHRIST Kerjean
- LANHOUARNEAU Bourg
- LANHOUARNEAU Cité des pins
- LESNEVEN Coatidrun
- LESNEVEN Carmarthen

**Comment lire une fiche horaire :**

- Vérifier le sens de la ligne : lecture de haut en bas : origine vers destination.
- Les départs sont classés de gauche à droite du plus tôt au plus tard.
- Rechercher votre point de départ et l'horaire qui vous conviennent.
- Vérifier les jours de circulation\*.

\* Légende des jours de circulation :

L : Lundi ; M : Mardi ; Me : Mercredi ; J : Jeudi ; V : Vendredi ; S : Samedi ; D : Dimanche ; F : Férié

- Vérifier s'il y a un ou des renvoi (s) à consulter pour l'horaire que vous avez sélectionné.
- Les aléas de la circulation peuvent entraîner des retards. Merci d'en tenir compte pour choisir votre horaire de circulation, notamment en cas de correspondance avec un départ SNCF ou d'un car du réseau BreizhGo (ex Penn ar Bed).

**Avant de prendre l'autocar :**

- Être présent à l'arrêt cinq minutes avant l'horaire de passage annoncé.
- Préparer votre titre de transport ou votre monnaie si vous achetez votre ticket au conducteur (merci de faire l'appoint).
- Vérifier la destination indiquée sur le véhicule.
- Faire signe au conducteur.

**Bon à savoir :**

- Le port de la ceinture de sécurité est obligatoire (sous peine d'une amende de 135 €).
- Le transporteur dégage toute responsabilité en cas de perte ou de vol de bagages.
- Animaux : sont acceptés les animaux de petite taille voyageant dans un contenant correctement fermé (sac, panier...).
- Les vélos peuvent être embarqués en soute sous réserve d'un espace suffisant et aux risques et périls de leur propriétaire.
- Groupe : Pour les groupes de plus de 10 personnes, renseignements et réservation auprès du transporteur au plus tard la veille de votre département.
- Abonnez-vous ! Votre employeur finance 50% de votre abonnement !

Jours de circulation	D/F	LMM	Me	JV	JVS	D/F	LMM	Me	JV	JVS	D/F	LMM	Me	JV	JVS	
BREST Gare Routière SNCF				07:10		09:00	09:02		10:00					16:29	17:30	17:30
<b>Ligne 21 au départ de Brest (Lesneven) puis correspondance pour la ligne 25 à Lesneven arrêt "Carmarthen"</b>																
<b>LESNEVEN Carmarthen</b>				<b>08:05</b>		<b>09:55</b>	<b>09:55</b>		<b>10:57</b>					<b>17:31</b>	<b>18:26</b>	<b>18:36</b>
LANHOUARNEAU Bourg				08:13		10:03	10:03		11:06					17:40	18:34	18:44
PLOUNÉVEZ-LOCHRIST Bourg				08:20		10:10	10:10		11:13					17:47	18:41	18:51
PLOUNÉVEZ-LOCHRIST Kerdelant				08:22		10:12	10:12		11:15					17:49	18:43	18:53
PLOUESCAT Casino				08:24		10:14	10:14		11:17					17:51	18:45	18:55
PLOUESCAT Place Wanfried				08:28		10:18	10:18		11:21					17:55	18:49	18:59
PLOUESCAT Place de l'Europe				08:30		10:20	10:20		11:23					17:57	18:51	19:01
CLÉDER Kerider				08:32		10:22	10:22		11:25					17:59	18:53	19:03
CLÉDER Bourg				08:35		10:25	10:25		11:28					18:02	18:56	19:06
SIBIRIL Bourg				08:41		10:31	10:31		11:34					18:08	19:02	19:12
PLOUGOULM Croissant				08:44		10:34	10:34		11:37					18:11	19:05	19:15
<b>SAINT-POL-DE-LÉON Office de Tourisme</b>	<b>07:45</b>	<b>08:15</b>	<b>08:53</b>	<b>09:26</b>	<b>10:43</b>	<b>10:43</b>	<b>11:48</b>	<b>12:16</b>	<b>15:02</b>	<b>15:23</b>	<b>16:35</b>	<b>16:58</b>	<b>18:21</b>	<b>19:13</b>	<b>19:25</b>	
ROSCOFF Ferry	07:53	08:23	09:01	09:34	10:52	10:52	11:56	12:24	15:10	15:31	16:42	17:06	18:29	19:20	19:33	
<b>ROSCOFF Quai d'Auxerre</b>	<b>08:00</b>	<b>08:30</b>	<b>09:09</b>	<b>09:41</b>	<b>11:00</b>	<b>11:00</b>	<b>12:05</b>	<b>12:31</b>	<b>15:18</b>	<b>15:38</b>	<b>16:50</b>	<b>17:13</b>	<b>18:37</b>	<b>19:29</b>	<b>19:40</b>	



Service accessible aux personnes à mobilité réduite. ATTENTION pour les personnes en fauteuil, RÉSERVATION impérative au 02 98 90 88 89 la veille avant 17h00 ou le vendredi avant 17h00 pour les services du samedi et du lundi

ATTENTION : Arrêt 'SAINT-POL-DE-LÉON Office de Tourisme' transféré à 'SAINT-POL-DE-LÉON Avenue des Carmes' les mardis / Arrêt 'SAINT-POL-DE-LÉON Trofeunteun' supprimé les mardis.

# BREIZHGO

Le réseau de transport de la Région Bretagne



**Salarié·e·s,  
voyagez à moitié prix  
sur le réseau BreizhGo  
grâce à la prime transport\***



\* Offre valable pour tout abonnement sur le réseau BreizhGo.



Toute l'info sur [www.breizhgo.bzh/prime-transport](http://www.breizhgo.bzh/prime-transport)

Za du Parcou - 29260 LESNEVEN  
Tél. : 02 98 83 45 80 - Fax : 02 98 83 49 43  
Internet : [www.bihan.bzh](http://www.bihan.bzh)  
Mail : [info@bihan.bzh](mailto:info@bihan.bzh)

## Renseignements

Tout savoir sur le réseau

**BreizhGo (ex Penn ar Bed)**

02 98 90 88 89

Du lundi au samedi : 6h50 - 19h15  
Dimanche/férié toute l'année (hors juillet / août) : 16h00 - 19h45  
Dimanche/férié juillet et août : Quimper 10h00 - 13h45 et 14h30 - 19h15 / Brest 9h15 - 11h15 et 13h00 - 19h30

## Lieux de vente

Pour tous les billets avec ou sans réduction : dans les autocars.

- CLÉDER, Tabac-Presses Au Butun
- LESNEVEN, Café Troadec
- LESNEVEN, Office de tourisme
- LESNEVEN, Cars Bihan
- BREST, Gare routière
- SAINT-POL-DE-LÉON, Maison de la Presse (9 rue du Général Leclerc)
- PLOUESCAT, La Savonnerie (8 Place Général de Gaulle)

**Contact TER BREIZHGO**  
0 800 880 562 Service à appel gratuits  
Du lundi au vendredi de 6h15 à 20h, le samedi de 9h à 16h, et le dimanche/fêtes de 13h à 20h  
Facebook TER BreizhGo via Messenger

Renseignements SNCF : 36 35 (0,40 €/min).

Des services complémentaires de transport à la demande sur réservation existent sur certaines parties du territoire départemental. Renseignements sur [www.breizhgo.bzh](http://www.breizhgo.bzh) ou appel au 02 98 90 88 89.